

Dein-Anhänger.com

STEMA

# SAISONANGEBOTE 2026

Zzgl.  
Frachtkosten  
& Fahrzeug-  
papiere

01. März bis 31. Oktober



## MINI Kastenanhänger



mini 350

**mini 350** ungebremst  
Bordwand

Nutzmaß: 134 x 108 x 27 cm  
zul. GG: 350 kg, Nutzlast: 270 kg  
Art.-Nr.: 22929

ab **570,00 €** ~~698,00 €~~

**Zubehör: Bordwandaufsatz**  
Art.-Nr.: ZT17693

ab **307,00 €** ~~347,00 €~~

**Zubehör: Flachplane grau**  
Art.-Nr.: Z4508632.1

ab **75,50 €** ~~80,00 €~~

## FT KASTENANHÄNGER Kastenmaß: 201 x 108 cm



FT 7.5-20-10.1B

**FT 7.5-20-10.1B** ungebremst  
Bordwand

Nutzmaß: 201 x 108 x 33 cm  
zul. GG: 750 kg, Nutzlast: 630 kg  
Art.-Nr.: 23618

ab **649,00 €** ~~895,00 €~~

**mit Hochplane & Spriegel 80 cm**  
Art.-Nr.: TL01043

ab **799,00 €** ~~1.150,00 €~~

**mit Hochplane & Spriegel 100 cm**  
Art.-Nr.: TL01042

ab **899,00 €** ~~1.327,00 €~~

**FT 7.5-20-10.1B** ungebremst  
Bordwand & Kippdeichsel

Nutzmaß: 201 x 108 x 33 cm  
zul. GG: 750 kg, Nutzlast: 615 kg  
Art.-Nr.: 23656

ab **879,00 €** ~~997,00 €~~

**NEU**



FT 8.5-20-10.1B CoC mit Deckel verstärkt

**FT 8.5-20-10.1B CoC** gebremst  
m. Stoßd. + Deckel verstärkt

Nutzmaß: 201 x 108 x 33 cm  
zul. GG: 850 kg, Nutzlast: 612 kg  
Art.-Nr.: 23635.060

ab **2.299,00 €** ~~2.678,00 €~~

**FT 7.5G-20-10.1B CoC** gebremst  
mit Stoßd. + Deckel

Nutzmaß: 201 x 108 x 33 cm  
zul. GG: 750 kg, Nutzlast: 533 kg  
Art.-Nr.: 23634.050

ab **1.979,00 €** ~~2.321,00 €~~

**FT 8.5-20-10.1B CoC** gebremst  
mit Stoßd. + Deckel

Nutzmaß: 201 x 108 x 33 cm  
zul. GG: 850 kg, Nutzlast: 635 kg  
Art.-Nr.: 23635.050

ab **1.999,00 €** ~~2.351,00 €~~

**NEU**



FT 8.5-20-10.1B CoC mit Deckel verstärkt & BWA

**FT 8.5-20-10.1B CoC** gebremst  
m. Stoßd. + Deckel verstärkt + BWA

Nutzmaß: 201 x 108 x 33 cm  
zul. GG: 850 kg, Nutzlast: 579 kg  
Art.-Nr.: 23635.061

ab **2.799,00 €** ~~3.163,00 €~~

**FT 10-20-10.1B CoC** gebremst  
Gitteraufsatz + Abstellstützen (beigelegt)

Nutzmaß: 201 x 108 x 99 cm  
zul. GG: 1000 kg, Nutzlast: 769 kg  
Art.-Nr.: TL01080

ab **1.849,00 €** ~~2.433,00 €~~

**FT 8.5-20-10.1B CoC** gebremst  
mit Hochplane & Spriegel 80 cm  
Abstellstützen & Diebstahlschutz

zul. GG: 850 kg, Nutzlast: 689 kg  
Art.-Nr.: TL01070

ab **1.649,00 €** ~~2.097,00 €~~

STEMA-SETS IM ANGEBOT

## — FT KASTENANHÄNGER ALU

Kastenmaß: 201 x 108 cm



FT 8.5-20-10.1A

**FT 7.5-20-10.1A** ungebremst  
Alu-Bordwände



Nutzmaß: 201 x 108 x 30 cm  
zul. GG: 750 kg, Nutzlast: 619 kg  
Art.-Nr.: 23700.002

ab **1.019,00 €** ~~1.221,00 €~~

**FT 7.5-20-10.1A** ungebremst  
mit Kippdeichsel + Alu-Bordwände



Nutzmaß: 201 x 108 x 30 cm  
zul. GG: 750 kg, Nutzlast: 605 kg  
Art.-Nr.: 23701

ab **1.229,00 €** ~~1.323,00 €~~

**FT 8.5-20-10.1A** gebremst  
Alu-Bordwände + Stoßdämpfer



Nutzmaß: 201 x 108 x 30 cm  
zul. GG: 850 kg, Nutzlast: 679 kg  
Art.-Nr.: 23705.002

ab **1.629,00 €** ~~1.828,00 €~~

## — REX® KIPPANHÄNGER

mit Teleskopkurbelstütze



REX 25 01 7.5-25-13.1

**REX 25 01 7.5-25-13.1** ungebremst  
Bordwand

Nutzmaß: 251 x 128 x 35 cm  
zul. GG: 750 kg, Nutzlast: 495 kg  
Art.-Nr.: 24218.001

ab **1.729,00 €** ~~1.944,00 €~~

**Gitteraufsatz**  
passend für REX 25

66 cm hoch  
Gewicht: 71 kg  
Art.-Nr.: ZT171824

ab **570,00 €** ~~718,00 €~~

## — MU.T KIPPANHÄNGER

mit Teleskopkurbelstütze



MU.T 02 13-25-15.1 Gitterbordwand

**MU.T 02 13-25-15.1** gebremst  
Bordwand

Nutzmaß: 251 x 153 x 35 cm  
zul. GG: 1300 kg, Nutzlast: 898 kg  
Art.-Nr.: 24261.001

ab **2.899,00 €** ~~3.574,00 €~~

**MU.T 02 13-25-15.1** gebremst  
Gitterbordwand

Nutzmaß: 251 x 153 x 66 cm  
zul. GG: 1300 kg, Nutzlast: 864 kg  
Art.-Nr.: 24261.003

ab **3.089,00 €** ~~3.782,00 €~~

**MU.T 02 15-30-15.1** gebremst  
Bordwand

Nutzmaß: 301 x 153 x 35 cm  
zul. GG: 1500 kg, Nutzlast: 1066 kg  
Art.-Nr.: 24257.001

ab **3.199,00 €** ~~3.888,00 €~~

**NEU**



MU.T 02 18-30-15.1 mit geteilter Bordwand

**MU.T 02 13-30-15.1** gebremst  
Bordwand

Nutzmaß: 301 x 153 x 35 cm  
zul. GG: 1300 kg, Nutzlast: 867 kg  
Art.-Nr.: 24254.001

ab **3.079,00 €** ~~3.721,00 €~~



**Aufpreis**  
Geteilte Bordwand  
ab 3 m

ab **239,00 €**

## STL KASTENANHÄNGER Galvalume® Bordwand



BASIC STL 750



STL 1300 mit Hochplane



STL 1300 ALU

### BASIC STL 750 ungebremst Bordwand

Nutzmaß: 251 x 128 x 35 cm  
zul. GG: 750 kg, Nutzlast: 573 kg  
Art.-Nr.: 24012

ab **1.149,00 €** ~~1.349,00 €~~

### mit Hochplane & Spriegel 100 cm Art.-Nr.: TL03507

ab **1.599,00 €** ~~1.995,00 €~~

### STL 1300 02 13-25-13.1 gebremst Bordwand

Nutzmaß: 251 x 128 x 35 cm  
zul. GG: 1300 kg, Nutzlast: 1055 kg  
Art.-Nr.: 24111.002

ab **1.599,00 €** ~~2.158,00 €~~

### mit Hochplane & Spriegel 100 cm Art.-Nr.: TL03502

ab **1.899,00 €** ~~2.707,00 €~~

### mit Hochplane & Spriegel 150 cm Art.-Nr.: TL03505

ab **2.199,00 €** ~~3.053,00 €~~

### STL 2000 02 20-30-15.2 gebremst Bordwand

Nutzmaß: 301 x 153 x 35 cm  
zul. GG: 2000 kg, Nutzlast: 1598 kg  
Art.-Nr.: 24113.002

ab **2.749,00 €** ~~3.430,00 €~~

### mit Hochplane & Spriegel 150 cm Art.-Nr.: TL03506

ab **3.349,00 €** ~~4.183,00 €~~

## STL KASTENANHÄNGER ALU-Bordwand

### STL 1300 02 13-25-13.1 gebremst ALU-Bordwand

ALU

Nutzmaß: 251 x 128 x 35 cm  
zul. GG: 1300 kg, Nutzlast: 1043 kg  
Art.-Nr.: 24114.030

ab **1.999,00 €** ~~2.443,00 €~~

### mit Hochplane & Spriegel 100 cm Art.-Nr.: TL02701

ab **2.449,00 €** ~~3.029,00 €~~

### STL 2000 02 20-30-15.2 gebremst ALU-Bordwand

ALU

Nutzmaß: 301 x 153 x 35 cm  
zul. GG: 2000 kg, Nutzlast: 1606 kg  
Art.-Nr.: 24113.030

ab **2.999,00 €** ~~3.848,00 €~~

### mit Hochplane & Spriegel 150 cm Art.-Nr.: TL02703

ab **3.599,00 €** ~~4.591,00 €~~

**SYSTEMA®**  
Profi Tieflader



ST 02 13-25-15.1

**STP 02 13-25-15.1**  
Einachser, Galvalume®-Bordwand

Nutzmaß: 251 x 153 x 35 cm  
zul. GG: 1300 kg, Nutzlast: 970 kg  
Art.-Nr.: 24232.003

ab **1.999,00 €** ~~2.469,00 €~~

**STP 02 13-25-15.1**  
Einachser, Alu-Bordwand



Nutzmaß: 251 x 153 x 35 cm  
zul. GG: 1300 kg, Nutzlast: 978 kg  
Art.-Nr.: 24232.020

ab **2.285,00 €** ~~2.718,00 €~~

**SYSTEMA®**  
Profi Hochlader



SH 02 13-25-15.1

**SHP 02 13-25-15.1**  
Einachser, Galvalume®-Bordwand

Nutzmaß: 251 x 153 x 35 cm  
zul. GG: 1300 kg, Nutzlast: 956 kg  
Art.-Nr.: 24335.002

ab **2.170,00 €** ~~2.571,00 €~~

**SHP 02 13-25-15.1**  
Einachser, Alu-Bordwand



Nutzmaß: 251 x 153 x 35 cm  
zul. GG: 1300 kg, Nutzlast: 969 kg  
Art.-Nr.: 24335.020

ab **2.459,00 €** ~~2.836,00 €~~

**SHP 02 35-40-20.2**  
Tandemachser, Galvalume®-Bordwand

Nutzmaß: 401 x 203 x 35 cm  
zul. GG: 3500 kg, Nutzlast: 2781 kg  
Art.-Nr.: 24381.001

ab **4.299,00 €** ~~5.344,00 €~~

**SHP 02 35-40-20.2**  
Tandemachser, Alu-Bordwand



Nutzmaß: 401 x 203 x 35 cm  
zul. GG: 3500 kg, Nutzlast: 2797 kg  
Art.-Nr.: 24381.020

ab **4.799,00 €** ~~5.722,00 €~~

**SYSTEMA®**  
XXL



SHP 02 35-62-22.2

**SHP 02 35-52-22.2**  
Tandemachser, Alu-Bordwand



Nutzmaß: 510 x 214 x 35 cm  
zul. GG: 3500 kg, Nutzlast: 2495 kg  
Art.-Nr.: 25716.030

ab **6.790,00 €** ~~8.999,00 €~~

**SHP 02 35-62-22.2**  
Tandemachser, Alu-Bordwand



Nutzmaß: 610 x 214 x 35 cm  
zul. GG: 3500 kg, Nutzlast: 2407 kg  
Art.-Nr.: 25706.030

ab **7.399,00 €** ~~9.487,00 €~~



Set: Alu-Auffahrampen und Teleskopkurbelstützen

**1.200,00 €**

## SYSTEMA® Niederfahrwerk



SHP 02 27-40-18.2

**SHP 02 13-30-15.1**  
Einachser,  
Galvalume®-Bordwand

Nutzmaß: 301 x 153 x 35 cm  
zul. GG: 1300 kg, Nutzlast: 911 kg  
Art.-Nr.: 24351.101

ab **2.549,00 €** ~~2.948,00 €~~

**SHP 02 20-30-15.2**  
Tandemachser,  
Galvalume®-Bordwand

Nutzmaß: 301 x 153 x 35 cm  
zul. GG: 2000 kg, Nutzlast: 1534 kg  
Art.-Nr.: 24353.101

ab **3.259,00 €** ~~3.746,00 €~~

**SHP 02 15-30-18.1**  
Einachser,  
Galvalume®-Bordwand

Nutzmaß: 301 x 183 x 35 cm  
zul. GG: 1500 kg, Nutzlast: 1052 kg  
Art.-Nr.: 24361.101

ab **2.855,00 €** ~~3.238,00 €~~

**SHP 02 20-30-18.2**  
Tandemachser,  
Galvalume®-Bordwand

Nutzmaß: 301 x 183 x 35 cm  
zul. GG: 2000 kg, Nutzlast: 1490 kg  
Art.-Nr.: 24363.101

ab **3.429,00 €** ~~3.827,00 €~~

**SHP 02 27-30-18.2**  
Tandemachser,  
Galvalume®-Bordwand

Nutzmaß: 301 x 183 x 35 cm  
zul. GG: 2700 kg, Nutzlast: 2185 kg  
Art.-Nr.: 24364.101

ab **3.719,00 €** ~~4.183,00 €~~

**SHP 02 27-40-18.2**  
Tandemachser,  
Galvalume®-Bordwand

Nutzmaß: 401 x 183 x 35 cm  
zul. GG: 2700 kg, Nutzlast: 2085 kg  
Art.-Nr.: 24375.101

ab **3.999,00 €** ~~4.397,00 €~~



**Aufpreis  
Aluminium Bordwand**

ab **310,00 €** ~~357,00 €~~

## CARRIER XL Fahrzeugtransporter



SHA 02 15-30-18.1

**SHA 02 15-30-18.1**  
Einachser

Nutzmaß: 301 x 183 x 60 cm  
zul. GG: 1500 kg, Nutzlast: 1037 kg  
Art.-Nr.: 24410

ab **3.659,00 €** ~~4.122,00 €~~

**SHA 02 27-40-20.2**  
Tandemachser

Nutzmaß: 401 x 203 x 60 cm  
zul. GG: 2700 kg, Nutzlast: 2049 kg  
Art.-Nr.: 24387.001

ab **4.719,00 €** ~~5.609,00 €~~

**SHA 02 35-40-20.2**  
Tandemachser, Teleskopkurbelstützen

Nutzmaß: 401 x 203 x 70 cm  
zul. GG: 3500 kg, Nutzlast: 2739 kg  
Art.-Nr.: 24389.001

ab **5.709,00 €** ~~6.429,00 €~~

**BAUMA®**  
Baumaschinentransporter



BMAT 02 27-30-14.2 + Trittleche + Schaufelablage + ALU-Riffelblech



170 cm lange, geschweißte und feuerverzinkte Stahl-Auffahrampen



Extrem niedriger Auffahrwinkel mit einer Ladehöhe von ca. 46 cm



BMAT 02 35-40-18.2



BMAT 02 35-40-18.2 mit durchgehender Alu-Rampe

**BMAT 02 27-30-14.2**  
Tandemachser

Nutzmaß: 301 x 140 cm  
zul. GG: 2700 kg, Nutzlast: 2086 kg  
Art.-Nr.: 25146.110

ab **4.889,00 €** ~~5.487,00 €~~

**BMAT 02 35-36-18.2**  
Tandemachser

Nutzmaß: 353 x 180 cm  
zul. GG: 3500 kg, Nutzlast: 2681 kg  
Art.-Nr.: 25119.110

ab **6.099,00 €** ~~6.841,00 €~~

**BMAT 02 35-40-18.2**  
Tandemachser

Nutzmaß: 400 x 180 cm  
zul. GG: 3500 kg, Nutzlast: 2650 kg  
Art.-Nr.: 25142.110

ab **6.299,00 €** ~~7.157,00 €~~



**Optional ab Werk**  
mit durchgängiger  
Alu-Rampe

ab **899,00 €**

**BMAT 02 35-30-16.2**  
Tandemachser

Nutzmaß: 301 x 165 cm  
zul. GG: 3500 kg, Nutzlast: 2751 kg  
Art.-Nr.: 25150.110

ab **5.699,00 €** ~~6.490,00 €~~

**BMAT 02 35-36-16.2**  
Tandemachser, **ALU-Rampen**

Nutzmaß: 353 x 165 cm  
zul. GG: 3500 kg, Nutzlast: 2775 kg  
Art.-Nr.: 25152.110

ab **5.999,00 €** ~~6.796,00 €~~



**NEU**



**Flächig belastbar**  
für **2700 kg:**  
Maximale Stabilität auf  
der gesamten Fläche



**Alu-Riffelblech auf**  
**Holzboden für 3,00 m**

ab **1.050,00 €** ~~1.085,00 €~~



**Alu-Riffelblech auf**  
**Holzboden für 3,60 m**

ab **1.119,00 €** ~~1.202,00 €~~



RKE 02 18-27-15.1



RKE 02 27-27-15.2



RKE 02 27-30-15.2



SHDK 02 27-30-18.2

**RKE 02 13-23-15.1**

Handhydraulik, Galvalume®-Bordwand  
Nutzmaß: 231 x 153 x 30 cm  
zul. GG: 1300 kg, Nutzlast: 850 kg  
Art.-Nr.: 25803.010

ab **3.249,00 €** ~~3.757,00 €~~

**RKE 02 15-27-15.1**

Handhydraulik, Galvalume®-Bordwand  
Nutzmaß: 271 x 153 x 30 cm  
zul. GG: 1500 kg, Nutzlast: 980 kg  
Art.-Nr.: 25807.010

ab **3.659,00 €** ~~4.296,00 €~~

**RKE 02 18-27-15.1**

Handhydraulik, Galvalume®-Bordwand  
Nutzmaß: 271 x 153 x 30 cm  
zul. GG: 1800 kg, Nutzlast: 1265 kg  
Art.-Nr.: 25808.010

ab **3.859,00 €** ~~4.480,00 €~~

**RKE 02 20-27-15.2**

Handhydraulik, Galvalume®-Bordwand  
Nutzmaß: 271 x 153 x 30 cm  
zul. GG: 2000 kg, Nutzlast: 1400 kg  
Art.-Nr.: 25809.010

ab **3.999,00 €** ~~4.734,00 €~~

**RKE 02 27-27-15.2**

Handhydraulik, Galvalume®-Bordwand  
Nutzmaß: 271 x 153 x 30 cm  
zul. GG: 2700 kg, Nutzlast: 2095 kg  
Art.-Nr.: 25810.010

ab **4.059,00 €** ~~4.795,00 €~~

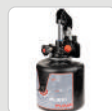

**Aufpreis  
E-Flexpumpe**  
für RKE bis 2.000 kg

ab **289,00 €** ~~295,00 €~~

**RKE 02 27-30-15.2**

Handhydraulik, Galvalume®-Bordwand,  
Pendelrückwand  
Nutzmaß: 301 x 153 x 30 cm  
zul. GG: 2700 kg, Nutzlast: 2035 kg  
Art.-Nr.: 25811.030

ab **4.369,00 €** ~~5.080,00 €~~



**Aufpreis  
Aluminium Bordwand**

ALU

ab **310,00 €** ~~357,00 €~~



**Aufpreis  
Rampen + Stützen**

ab **1.310,00 €**

**SHDK 02 27-30-18.2**

Handpumpe, Galvalume®-Bordwand  
Nutzmaß: 301 x 183 x 35 cm  
zul. GG: 2700 kg, Nutzlast: 1875 kg  
Art.-Nr.: 25900.010

ab **5.499,00 €** ~~6.128,00 €~~

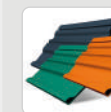

**Aufpreis  
Pulverbeschichtung**

Standardfarbe **369,00 €** Sonderfarbe **509,00 €**



**Aufpreis  
Elektropaket**  
für alle Kipper

ab **1.099,00 €** ~~1.710,00 €~~



SHDK 02 35-36-20.2 Alu



SHDK 02 35-30-18.2B



SHDK 02 35-40-20.3B + Leitergestell, gepulvert

### SHDK 02 35-30-18.2

E-Pumpe, Galvalume®-Bordwand

Nutzmaß: 301 x 183 x 35 cm  
zul. GG: 3500 kg, Nutzlast: 2549 kg  
Art.-Nr.: 25905.010

ab **6.999,00 €** ~~8.561,00 €~~

### SHDK 02 35-36-18.2B

E-Pumpe, Galvalume®-Bordwand

Nutzmaß: 362 x 183 x 35 cm  
zul. GG: 3500 kg, Nutzlast: 2445 kg  
Art.-Nr.: 25929.010

ab **7.999,00 €** ~~9.982,00 €~~

### SHDK 02 35-36-20.2

E-Pumpe, Galvalume®-Bordwand

Nutzmaß: 362 x 203 x 35 cm  
zul. GG: 3500 kg, Nutzlast: 2399 kg  
Art.-Nr.: 25941.010

ab **8.199,00 €** ~~10.139,00 €~~

### SHDK 02 35-40-20.3B

2 mm Stahl Beplankung  
Nutzmaß: 401 x 203 x 35 cm  
zul. GG: 3500 kg, Nutzlast: 2180 kg  
Art.-Nr.: 25965.340

ab **9.999,00 €** ~~13.345,00 €~~

### SHDK 02 35-30-18.2

E-Pumpe, ALU Beplankung

ALU

Nutzmaß: 301 x 183 x 35 cm  
zul. GG: 3500 kg, Nutzlast: 2568 kg  
Art.-Nr.: 25905.020

ab **7.299,00 €** ~~8.821,00 €~~

### SHDK 02 35-36-18.2

E-Pumpe, ALU Beplankung

ALU

Nutzmaß: 362 x 183 x 35 cm  
zul. GG: 3500 kg, Nutzlast: 2450 kg  
Art.-Nr.: 25929.020

ab **8.299,00 €** ~~10.261,00 €~~

### SHDK 02 35-36-20.2

E-Pumpe, ALU Beplankung

ALU

Nutzmaß: 362 x 203 x 35 cm  
zul. GG: 3500 kg, Nutzlast: 2413 kg  
Art.-Nr.: 25941.020

ab **8.499,00 €** ~~10.450,00 €~~

### SHDK 02 35-30-18.2

E-Pumpe, 2 mm Stahl Beplankung

Nutzmaß: 301 x 183 x 35 cm  
zul. GG: 3500 kg, Nutzlast: 2488 kg  
Art.-Nr.: 25905.040

ab **7.499,00 €** ~~9.019,00 €~~

### SHDK 02 35-36-18.2

E-Pumpe, 2 mm Stahl Beplankung

Nutzmaß: 362 x 183 x 35 cm  
zul. GG: 3500 kg, Nutzlast: 2375 kg  
Art.-Nr.: 25929.040

ab **8.499,00 €** ~~10.424,00 €~~

### SHDK 02 35-36-20.2

E-Pumpe, 2 mm Stahl Beplankung

Nutzmaß: 362 x 203 x 35 cm  
zul. GG: 3500 kg, Nutzlast: 2330 kg  
Art.-Nr.: 25941.040

ab **8.699,00 €** ~~10.587,00 €~~

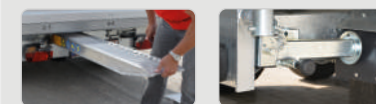

Set: Alu-Auffahrampen und Teleskopkurbelstützen

ab **1.310,00 €**

**— ATOUR®**  
Fahrzeugtransporter



ATH 27-40-21.2

**ATH 27-40-21.2**  
Tandemachser mit Auffahrschienen

Nutzmaß: 400 x 203 cm  
zul. GG: 2700 kg, Nutzlast: 2010 kg  
Art.-Nr.: ATH31021

ab **4.279,00 €** ~~5.598,00 €~~

**ATH 30-40-21.2**  
Tandemachser mit Auffahrschienen

Nutzmaß: 400 x 203 cm  
zul. GG: 3000 kg, Nutzlast: 2300 kg  
Art.-Nr.: ATH31025

ab **4.579,00 €** ~~6.022,00 €~~



Mehrpreis  
Holzboden 4 m

ab **305,00 €**

**— ATOUR® GRANDE**  
Fahrzeugtransporter

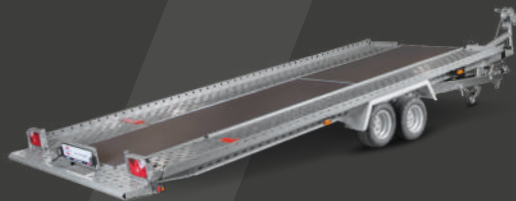

ATH 30-49-21.2

**ATH 27-49-21.2**  
Tandemachser, inkl. Windenstand

Nutzmaß: 490 x 203 cm  
zul. GG: 2700 kg, Nutzlast: 2000 kg  
Art.-Nr.: ATH31020

ab **4.689,00 €** ~~6.053,00 €~~

**ATH 30-49-21.2**  
Tandemachser, inkl. Windenstand

Nutzmaß: 490 x 203 cm  
zul. GG: 3000 kg, Nutzlast: 2260 kg  
Art.-Nr.: ATH31024

ab **4.899,00 €** ~~6.480,00 €~~



Mehrpreis  
Holzboden 5 m

ab **335,00 €**

**— STEMA RETRO®**



STEMA RETRO®

**STEMA RETRO® ungebremst**  
Bordwand & Deckel

Nutzmaß: 147 x 107 x 40 cm  
zul. GG: 750 kg, Nutzlast: 565 kg  
Art.-Nr.: 23830.001.7037 (Staubgrau)

ab **2.459,00 €** ~~2.590,00 €~~



STEMA RETRO® + Advanced

**STEMA RETRO® Advanced 850 gebremst**  
Bordwand & Deckel & Reling

Nutzmaß: 147 x 107 x 40 cm  
zul. GG: 850 kg, Nutzlast: 610 kg  
Art.-Nr.: 23853.001.7037 (Staubgrau)

ab **3.259,00 €** ~~3.644,00 €~~

Auch in **750 kg**  
**(gebremst)**  
erhältlich!

RETRO Konfigurator



**— MUT ZUR FARBE**

Aufpreis Einfarbig

**89,00 €** ~~91,00 €~~

Aufpreis Zweifarbig

**156,00 €** ~~159,00 €~~

**DECKELLAST**



statisch

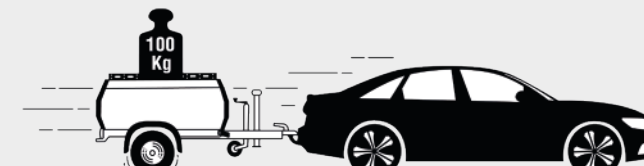

dynamisch

— **P-BOX**  
Koffernhänger Plywood



Jetzt auch mit  
seitlicher Tür  
und Fenster  
erhältlich

Barrierefreie Einstiegstür  
ohne Stolperkante



Reling mit  
Grundträgern  
an Vorder-  
seite beliebig  
verschiebbar

Neues Nutsystem  
auf dem Dach und an der  
Vorderseite der P-Box

Reling auf  
dem Dach mit  
Grundträgern  
für jeden  
Zweck beliebig  
erweiterbar

— **P-BOX**  
Koffernhänger Plywood mit Seitenklappen



**NEU**

**VON AUSSEN  
ZU ÖFFNEN**



**NEU**

**VON INNEN  
ZU ÖFFNEN**

## P-BOX

### Kofferranhänger Plywood Tieflader



STPK 01 7.5G-21-13.1.P15.1 mit Hecktür



STPK 02 20-30-15.2.P18.2 mit 2 Flügeltüren



STPK 02 13-25-15.1.P18.1



STPK 02 13-25-15.1.P15.1 mit Rampe



#### Schon gewusst?

Alle gebremsten Kofferranhänger sind auch mit Heckklappe oder Rampe (n. unten) erhältlich!

#### STPK 01 7.5-21-13.1.P15.1 Einachser, ungebremst, Hecktür

Kofferraummaß: 214 x 132 x 154 cm  
zul. GG: 750 kg, Nutzlast: 385 kg  
Art.-Nr.: 26123.061

ab **3.199,00 €** ~~3.411,00 €~~

#### STPK 02 13-25-13.1.P15.1 Einachser, gebremst, Hecktür

Kofferraummaß: 255 x 132 x 154 cm  
zul. GG: 1300 kg, Nutzlast: 845 kg  
Art.-Nr.: 26126.061

ab **3.819,00 €** ~~4.174,00 €~~

#### STPK 02 13-25-15.1.P18.2 Einachser, gebremst, Flügeltüren

Kofferraummaß: 255 x 157 x 184 cm  
zul. GG: 1300 kg, Nutzlast: 750 kg  
Art.-Nr.: 26128.062

ab **4.989,00 €** ~~5.376,00 €~~

#### STPK 02 30-46-18.2.P20.2 Tandemachser, gebremst, Flügeltüren

Kofferraummaß: 452 x 187 x 204 cm  
zul. GG: 3000 kg, Nutzlast: 2040 kg  
Art.-Nr.: 26162.062

ab **8.399,00 €** ~~9.061,00 €~~

#### STPK 01 7.5-25-13.1.P15.1 Einachser, ungebremst, Hecktür

Kofferraummaß: 255 x 132 x 154 cm  
zul. GG: 750 kg, Nutzlast: 357 kg  
Art.-Nr.: 26124.061

ab **3.359,00 €** ~~3.614,00 €~~

#### STPK 02 13-25-15.1.P15.2 Einachser, gebremst, Flügeltüren

Kofferraummaß: 255 x 157 x 154 cm  
zul. GG: 1300 kg, Nutzlast: 790 kg  
Art.-Nr.: 26127.062

ab **4.069,00 €** ~~4.480,00 €~~

#### STPK 02 15-30-18.1.P18.2 Einachser, gebremst, Flügeltüren

Kofferraummaß: 305 x 187 x 184 cm  
zul. GG: 1500 kg, Nutzlast: 865 kg  
Art.-Nr.: 26134.062

ab **6.199,00 €** ~~6.699,00 €~~

#### STPK 02 20-30-15.2.P18.2 Tandemachser, Flügeltüren

Kofferraummaß: 305 x 157 x 184 cm  
zul. GG: 2000 kg, Nutzlast: 1300 kg  
Art.-Nr.: 26144.062

ab **5.849,00 €** ~~6.312,00 €~~



**Fenster**  
seitlich rechts oder links  
(Schiebefenster)

**650,00 €**



**Fenster**  
vorne  
(feststehend)

**600,00 €**

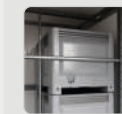

**Adapterprofile**  
optional erhältlich



**Elektropaket**

**399,00 €**



**seitliche Tür**  
rechts oder links

**850,00 €**

## P-BOX

Kofferranhänger Plywood Hochlader

**NEU**



SHPK 02 30-32-18.2.P20.2 mit 2 Flügeltüren

**SHPK 02 30-32-18.2.P20.2**  
Tandemachser, gebremst, Flügeltüren

Kofferraß: 325 x 187 x 203 cm  
zul. GG: 3000 kg, Nutzlast: 2134 kg  
Art.-Nr.: 26331.062

ab **8.628,00 €**

**SHPK 02 30-32-20.2.P20.2**  
Tandemachser, gebremst, Flügeltüren

Kofferraß: 325 x 207 x 203 cm  
zul. GG: 3000 kg, Nutzlast: 2100 kg  
Art.-Nr.: 26334.062

ab **8.747,00 €**



### Dachlast P-Box

dynamisch: 100 kg  
statisch: 400 kg



SHPK 02 35-45-18.2.P20.2 mit 2 Flügeltüren

**SHPK 02 35-45-18.2.P20.2**  
Tandemachser, gebremst, Flügeltüren

Kofferraß: 452 x 187 x 203 cm  
zul. GG: 3500 kg, Nutzlast: 2454 kg  
Art.-Nr.: 26345.062

ab **11.469,00 €**

**SHPK 02 35-45-24.2.P20.2**  
Tandemachser, gebremst, Flügeltüren

Kofferraß: 452 x 245 x 203 cm  
zul. GG: 3500 kg, Nutzlast: 2333 kg  
Art.-Nr.: 26348.062

ab **12.198,00 €**

**SHPK 02 35-51-24.2.P20.2**  
Tandemachser, gebremst, Flügeltüren

Kofferraß: 512 x 245 x 203 cm  
zul. GG: 3500 kg, Nutzlast: 2295 kg  
Art.-Nr.: 26358.062

ab **13.909,00 €**



# INDIVIDUELL GESTALTEN

Auf Wunsch bekleben  
wir Ihren Kofferranhänger.  
**Jetzt Anfragen!**

**WOM® XT**  
Absenkanhänger



STS XT 02 10-25-13.1

**STS XT 01 7.5-25-13.1**  
Handpumpe, ungebremst

Nutzmaß: 251 x 128 cm  
zul. GG: 750 kg, Nutzlast: 498 kg  
Art.-Nr.: 24028

ab **2.649,00 €** ~~3.145,00 €~~

**STS XT 02 10-25-13.1**  
Handpumpe, gebremst

Nutzmaß: 251 x 128 cm  
zul. GG: 1000 kg, Nutzlast: 641 kg  
Art.-Nr.: 24048

ab **3.769,00 €** ~~4.285,00 €~~



**STS XT 02 13-25-15.1**  
Handpumpe, gebremst

Nutzmaß: 251 x 153 cm  
zul. GG: 1300 kg, Nutzlast: 922 kg  
Art.-Nr.: 24053

ab **3.899,00 €** ~~4.601,00 €~~

**STS XT 02 15-25-15.1**  
Handpumpe, gebremst

Nutzmaß: 251 x 153 cm  
zul. GG: 1500 kg, Nutzlast: 1118 kg  
Art.-Nr.: 24050

ab **4.049,00 €** ~~4.662,00 €~~

**Ausstattung Hochspriegel und Premium-Plane** für Plattform 25-15  
185 cm, grau, inkl. Adapterset  
Art.-Nr.: ZL00389

ab **1.489,00 €** ~~1.726,00 €~~

**WOM®**  
Absenkanhänger



STS 02 18-30-17.1

**STS 02 15-30-17.1**  
Handpumpe, gebremst

Nutzmaß: 301 x 169 cm  
zul. GG: 1500 kg, Nutzlast: 1004 kg  
Art.-Nr.: 24054

ab **5.369,00 €** ~~6.012,00 €~~

**STS 02 18-30-17.1**  
Handpumpe, gebremst

Nutzmaß: 301 x 169 cm  
zul. GG: 1800 kg, Nutzlast: 1294 kg  
Art.-Nr.: 24055

ab **5.699,00 €** ~~7.330,00 €~~

**Ausstattung Hochspriegel und Premium-Plane** für Plattform 30-17  
185 cm, grau, inkl. Adapterset  
Art.-Nr.: ZL00397

ab **1.599,00 €** ~~1.879,00 €~~

**STS 02 18-35-17.1**  
Handpumpe, gebremst

Nutzmaß: 351 x 169 cm  
zul. GG: 1800 kg, Nutzlast: 1285 kg  
Art.-Nr.: 24056

ab **5.999,00 €** ~~7.726,00 €~~

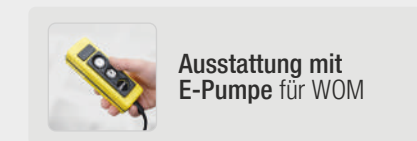

ab **1.085,00 €** ~~1.394,00 €~~

## — WOM® XT KOFFER



WOM XT Koffer

**WOM® XT Koffer** absenkbar  
inkl. Auffahrrampe, gebremst

Nutzmaß: 251 x 153 x 193 cm  
zul. GG: 1300 kg, Nutzlast: 735 kg  
Art.-Nr.: 24053.070

ab **7.999,00 €** ~~10.992,00 €~~

## — MT CLASSIC



MT 750 BS2

**MT 750 BS2**  
inkl. Auffahrschiene, ungebremst

Nutzmaß: 194 x 108 cm  
zul. GG: 750 kg, Nutzlast: 600 kg  
Art.-Nr.: 22946

ab **959,00 €** ~~1.038,00 €~~

## — SYSTEMA® MT



STM 02 13-25-15.1

**STM 02 8.5-21-13.1** rot bepulvert  
inkl. Auffahrschiene, gebremst

Nutzmaß: 210 x 128 cm  
zul. GG: 850 kg, Nutzlast: 569 kg  
Art.-Nr.: 24721

ab **1.949,00 €** ~~2.443,00 €~~



SHM 02 15-30-18.1

**SHM 02 15-30-18.1** rot bepulvert  
inkl. Auffahrschiene, gebremst

Nutzmaß: 301 x 183 cm  
zul. GG: 1500 kg, Nutzlast: 1043 kg  
Art.-Nr.: 24767

ab **2.859,00 €** ~~3.589,00 €~~

**STM 02 13-25-15.1** rot bepulvert  
inkl. Auffahrschiene, gebremst

Nutzmaß: 251 x 153 cm  
zul. GG: 1300 kg, Nutzlast: 957 kg  
Art.-Nr.: 24745

ab **2.289,00 €** ~~2.734,00 €~~



**Fahrradwippe**  
„Stand Alone“  
zum Fahrradtransport

Art.-Nr.: ZT171912

**112,00 €**



**Fahrradwippe** zum  
Fahrradtransport

Art.-Nr.: ZT171729

**74,90 €**



**Radhalterwippe** für  
STEMA-Standschiene

Art.-Nr.: ZT171105

**65,60 €**

— DEUTSCHLANDWEITES  
FACHHÄNDLERNETZ

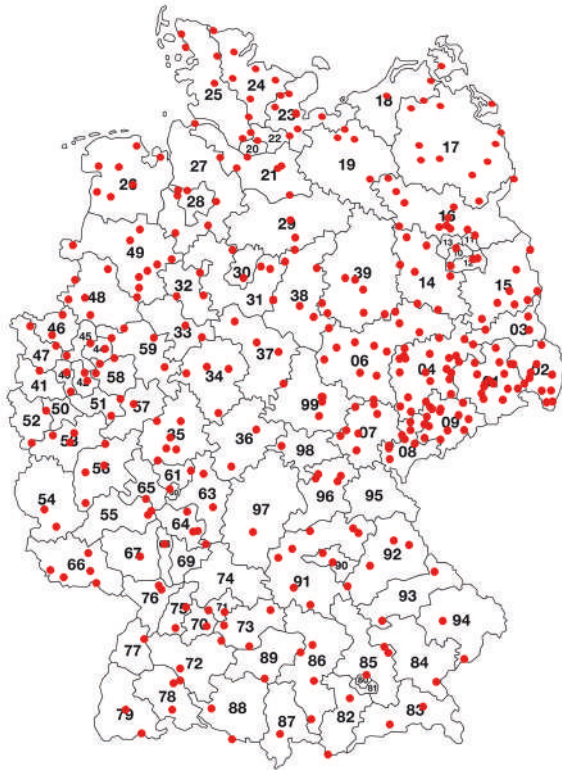

— ORIGINAL STEMA FARBFÄCHER UND STANDARDFARBEN



Farbfächer



Standardfarben

	Tiefschwarz	nach RAL 9005
	Verkehrsorange	nach RAL 2009
	Verkehrsrot	nach RAL 3020
	Staubgrau	nach RAL 7037
	Saphirblau	nach RAL 5003
	Moosgrün	nach RAL 6005

\*Farbabweichungen sind möglich.

Ihr STEMA Partner



STEMA Metalleichtbau GmbH

Riesaer Straße 50

D-01558 Großenhain

Telefon: +49 3522 3094-0

[www.stema.de](http://www.stema.de)

[info@stema.de](mailto:info@stema.de)

